

(有)建徳 様仕様 プランご提案書

※画像はイメージです。表示されている色は実物とは異なります。

間口 75cm	ポール高さ 85cm	お問い合わせ番号 501530373	図面番号 504247090
------------	---------------	-----------------------	-------------------

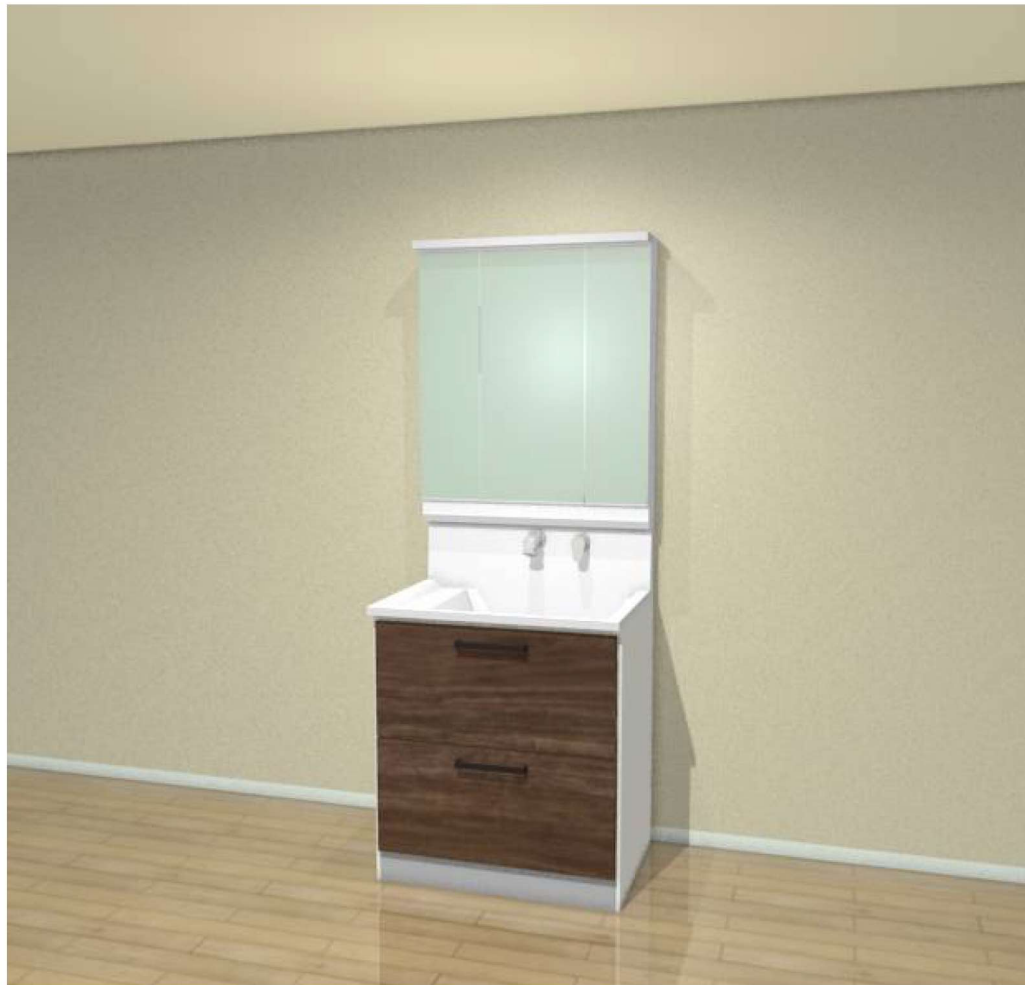

オールスライドタイプ(サイレントレール)

全開するフルエクステンションレールを採用。奥のものも目でラクに取り出せます。バケツや背の高いボトルなどもラクラク収納できます。



3面鏡(LED)

コンパクトでスマートなLED照明。ミラー裏にたっぷり収納スペース。アイテムが多い洗面台周辺をすっきり整理することができます。



省エネ効果 約 **30%**
 ガス代: 約 **1,650円** 節約
 CO₂: 約 **20.4kg** 削減
※試算条件は(一社)日本VLSIプロダクションによる

よく使われるレバー中央位置で水を優先して吐し、水と湯の境にクリック感を設けることで、湯水をきちんと使い分け、ムダなガスや電気の使用を防ぎます。

節湯C1対応・壁出し型シャワー水栓

壁出しシャワー水栓なので水や汚れがたまりにくく、おそうじカンタン。また水栓の位置が高いので、手洗いのとき自然な姿勢が保てます。

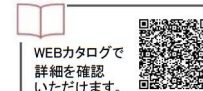

キレイがつづく洗面化粧台。

キッチンアイデアや技術を活かした流レールボールやステンレスキャビネットを洗面化粧台に。“洗面化粧台のキレイが続き、使う人のキレイをつくる”をコンセプトに誕生した、「S[Es]」。
 美しさと輝きを保つ洗面化粧台の進化形です。

◆流レールボール

「流レール」という独自のアイデアで、キレイを保つ洗面ボールを実現しました。手洗いや洗顔など、普段の使い方で髪の毛や石けんの泡などを排水口に集めるので、お手入れが簡単です。

「流レール」と中央が高くなった形状で、ボールを汚れにくくします。



※写真は間口90cmのボールです。

ボール周囲の「流レール」が髪の毛や泡を集めて排水口へ導きます。「流レール」で髪の毛や泡をさらに中央を高くするという逆転の発想で「流レール」へ水の流れをつくります。お手入れをお手伝いします。



※写真は間口75cmのボールです。

◆ステンレスキャビネット

いつまでも美しい輝きを放つ、ステンレスキャビネットを標準装備。お手入れもカンタン。



※写真は開きタイプです。

ステンレスキャビネット

ステンレスは湿度や温度変化に強いので、湿気がこもりやすい洗面室に適した素材です。

耐久性はもちろん、ニオイが付きにくく、洗剤などが付着してもお手入れがカンタンなので、キレイがつづきます。



引出し底板もステンレス底板を標準装備

※写真はオールスライドタイプです。

■扉カラー

ルーチェ ウッドホワイト (CWT)	ルーチェ ウッドダーク (CWZ)	スムース ホワイト (EQT)	スムース ミントグリーン (EQS)	ブラウン チェリー (C3B)
ルーチェ ウッドベージュ (CWX)	スムース ロゼ (EQU)	ミルク アッシュ (E3M)	パーント ウォールナット (C3L)	

■取手カラー



■ミラーカラー

ステンレスミラー キャビネット	クリア シルバー (S)	パール ブラック (K)	樹脂ミラー キャビネット	- (N)
-----------------	--------------	--------------	--------------	-------



※画像はイメージです。印刷の都合上、製品の色彩などが実際とは多少異なる場合があります。 ※同色の扉色であってもキッチンセット全体の中で木目や色が揃わない場合があります。

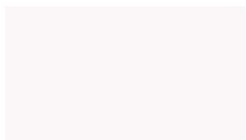

キッチンパネル(CAボード)
ホワイトクラウド(DA)



ステンレスワークトップ(ト柄柄コニング)
ステンレスの表面にコニング加工を施した上品な質感が魅力。



流レールシンク(大)
シンクを流れる水を科学して誕生した「流レールシンク」
W75×D52×H18.5cm(SA)※写真は右シンク用



省エネシングル水栓
ZZKXS871EJ(K)CL-E



フラットスリムレンジフード(鋼板)
90cm シルバー
ZRS90ABZ21HS(R/L)-E



2口IH+ラジエントヒーター(60cm)
フェイス:ブラック/トップ:ブラック/ガラス:水無両面
ZEFZR6H21RKK-E



食器洗い乾燥機
ブラック/ディープ型入れやすさ重視タイプ
ZWPE45R19RDK



シンクキャビネット
ツールポケット付きタイプ



コンロキャビネット
ツールポケット付きタイプ



コンロ横出し
火まわりの近くに、
小物類を収納することが出来ます。



サイレントレール
スムーズで静かな引出しがキッチンワークを
より快適にします。



ステンレス引出し底板
汚れやニオイがしみ込みにくく、衛生的。

Door -扉- class 2

Beaute ポーテ

ポータルシルバー (CJV) ✓
ポータルローズ (CJX)
ポータルダーク (CJH)

Orion オリオン

カシミアエトープ (CFL)
スタウトシリウス (CFZ)

Brocante プロカント

ブロンカッセ (CFQ)
ティオレローズ (CFU)
ブルードゥバリ (CFV)



Handle -取手-

※扉によってお選びいただける取手が異なります。
※ネコアシアンティーク・ロングバーアンティークは、アンティーク調の風合いを表現しているため、色にバラつきがあります。

✓ ロングバーシルバー
ロングバーブラック
ラインシルバー
アーチシルバー
ネコアシアンティーク
ネコアシブラック

※画像はイメージです。印刷の都合上、製品の色彩などが実際とは多少異なる場合があります。

Stainless Eco Cabinet ecoキャビ



- サビ、水・油汚れ、熱にも強い。
- 汚れも一拭き、美しさが長持ち。
- カビやニオイもつきにくい。
- 長寿命で、とってもエコ。



※画像はイメージです。

ほんとうの気持ちに寄り添って
あなたの分まで頑張るキッチン





キッチンから、笑顔をつくろう

キレイ好きなら、クリナップ♪

キッチン、バスルーム、洗面化粧台
クリナップは全ての商品でキレイを考えています。

見えない場所までキレイ♪ クリナップのキッチン

カビ・ニオイに強い
【ステンレスキャビネット】

日本の気候は高温多湿。見えない部分がいづの間にかカビているなんてことも。ステンレスキャビネットならカビが根を張れないので安心です。キッチンの中までキレイが続きます。



ボタン一つでまるごと自動洗浄
【洗エールレンジフード】

キッチンで最も掃除が大変と言われる、レンジフードのフィルターとファン。洗エールレンジフードならトレイにお湯をセットしてボタンを押すだけ。何もしないうで10分でキレイ。



外して洗って丸ごとキレイ♪ クリナップのバスルーム

汚れは外して丸洗い
【とってムクリンカウンター】

簡単に取り外して丸洗いできるから、カウンターの裏面までキレイ。周囲の壁やフロアのお手入れもラクにできます。普段のお手入れはスポンジが入る隙間があるので取り外すことなく行えます。



裏面も洗いやすい
シンプルな形状。

外して洗えて、ヌメリも出にくい
【サポートバー&シェルフ】【スタイルシェルフ】

2つのスタイルで使える棚板は外して洗えるのでお手入れ簡単。水切りスタイルならボトルの下に水が溜まらずヌメリやカビの防止になります。



ボトル類を斜めに傾けて
収納し、水を切ることが
できます。

スタイルシェルフ(ユアス)

長く使ってもキレイ♪ クリナップの洗面化粧台

キレイの秘密は硬さと滑らかさ
【アクリストンクオーツカウンター】

硬いからキズが付きにくく、長期使用でも汚れが溜まりにくい素材です。更に表面が滑らかなため、拭くだけでキレイ。耐薬品性にも優れ、家庭用の洗剤や薬品では変質・変色の心配がほとんどありません。



※アクリストンクオーツカウンターはTIARIS専用です。

お風呂場からの湿気にも強い
【ステンレスキャビネット】

ステンレスは湿度や温度変化に強く、洗剤などが付いてもお手入れが簡単。キッチンだけでなく、湿気がこもりやすい洗面化粧台にも適した素材です。

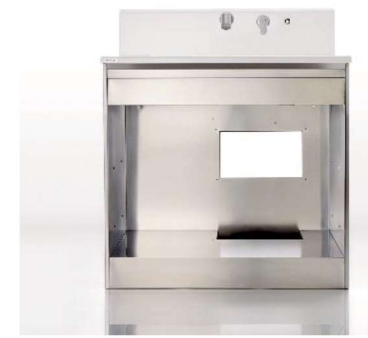

(有)建徳 様仕様ご提案書

浴室サイズ
1616型

お問い合わせ番号
501530373

図面番号
504246112



※画像はイメージです。表示されている色は実物とは異なります。

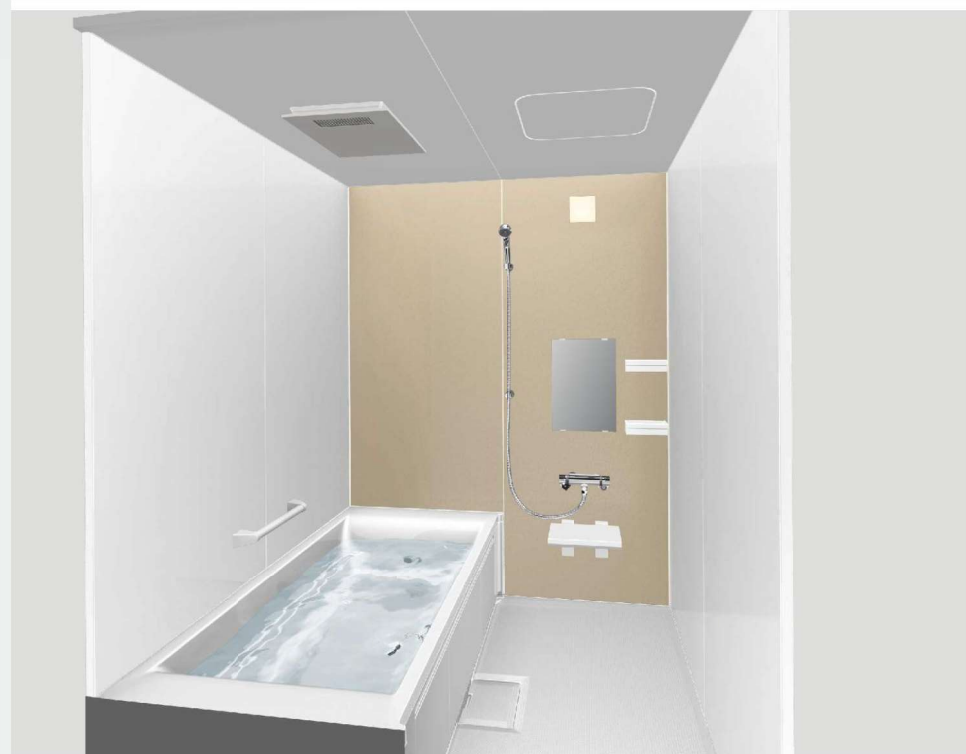

FRPストレート浴槽 ゴム栓 ハンドグリップなし	断熱組みフタ1点フック/ホワイト
開戸(W740) ホワイト	樹脂製ヘアキャッチャー
フラット天井(ホワイト)/壁付け照明(1灯)	換気乾燥暖房機(24h対応/ホワイト)100V 物干し バー1本付
コンパクトミラー (ヒーターなし/防汚フィルム無し)	3WAY手元止水付き壁出しメッキ水栓メタルホ ース
とってモクリンカウンター(ショート)	1型40cm1本 ホワイト

システムバスルーム
yuasis
ユアシス

たのしさと、あたたかさに満ちた空間。

タイルシェルフで
もっと
たのしむ
お風呂の過ごし方を変える。

つかり基本性能
つづく
あたたか
空気をつつむ、お湯をつつむ。

ホッと
あんしん
滑りにくく、足元からささえる。

さっと
お手入れ
いつもの清潔が続く。

カラーコーディネート
ネットを簡単に
お試いただけます。

WEBカタログで
詳細を確認
いただけます。

浴槽カラー (FRP浴槽カラー)		カウンター・シェルフカラー	壁カラー					アクセントカラー
<input checked="" type="checkbox"/> SW: シルキー ホワイト	<input type="checkbox"/> SG: シルキー グレー	<input checked="" type="checkbox"/> W: ホワイト	<input type="checkbox"/> FDH: ドットホワイト	<input type="checkbox"/> FDA: ドットアクア	<input type="checkbox"/> FDP: ドットピンク	<input type="checkbox"/> FDB: ドットベージュ	<input type="checkbox"/> ADA: アクセント ドットアクア	
<input type="checkbox"/> SA: シルキー アクア	<input type="checkbox"/> SP: シルキー ピンク	<input type="checkbox"/> K: ブラック	<input type="checkbox"/> ADP: アクセント ドットピンク	<input checked="" type="checkbox"/> ADB: アクセント ドットベージュ	<input type="checkbox"/> ADC: アクセント ドットブラウン			
<input type="checkbox"/> SV: シルキー ベージュ	<input type="checkbox"/> G: ナチュラル グレー	<input type="checkbox"/> B: ブラウン					周辺パネル (ドットホワイトマット)	
フロアカラー		浴槽エプロンカラー	※ショートカウンターカラーは ホワイトかブラックの選択となります。					ドア位置
<input checked="" type="checkbox"/> W: シルキー ホワイト	<input checked="" type="checkbox"/> W: シルキー ホワイト							
<input type="checkbox"/> G: ナチュラル グレー	<input type="checkbox"/> N: ナチュラル グレー						R	